

D.2.2.3
SISTEMA DELLA PIANIFICAZIONE
DISCIPLINA URBANISTICA COMUNALE: sintesi PRG vigente del Comune di Casola Valsenio
 scala 1:10000

SINDACO DI FAENZA Claudio Casella	ASSESSORI ALLE POLITICHE DEL TERRITORIO COMUNE DI FAENZA Donatella Callegari	SINDACO DI CASTEL BOLOGNESE Daniela Barbi
SINDACO DI BRISIGHELLA Davide Marzari	PROGETTO Eraldo Rossi	SINDACO DI RIOLI TERME Elena Pardi
SINDACO DI CASOLA VALSENIO Nicola Ingegn		SINDACO DI SOLAROLO Fabio Anzolini

- Contorni comunali
- Perimetro del centro storico
- Corsi d'acqua
- Sistema insediativo**
- Zone storiche consolidate
- Zone consolidate a prevalente destinazione residenziale
- Zone a verde privato
- Zone di trasformazione a prevalente destinazione residenziale
- Zone consolidate a prevalente destinazione produttiva
- Zone di trasformazione a prevalente destinazione produttiva
- Zone per servizi collettivi
- Zone private attrezzate per il tempo libero di livello territoriale
- Zone consolidate a destinazione termale
- Zone per servizi tecnologici
- Zone a verde attrezzate
- Zone destinate a parcheggi
- Zone adatte ad attività estrattive
- Fasce di rispetto relative ad allineamenti e distillerie
- A) Allevamenti
- B) Attività di ipotetica deminazione
- C) Centro commerciale
- D) Cimiteri
- E) Zone per attrezzature sportive
- F) Zone turistico-alberghiere
- G) Stabilimenti a rischio di incidente rilevante
- Zone entro cui realizzare la volumetrie e destinazione residenziale turistica prevista
- Aree soggette a specifica normativa attuativa
- Zone non attuate
- Sistema della mobilità**
- Viabilità di progetto
- politica sede per "grande viabilità di collegamento"
- Sede ferroviaria di progetto

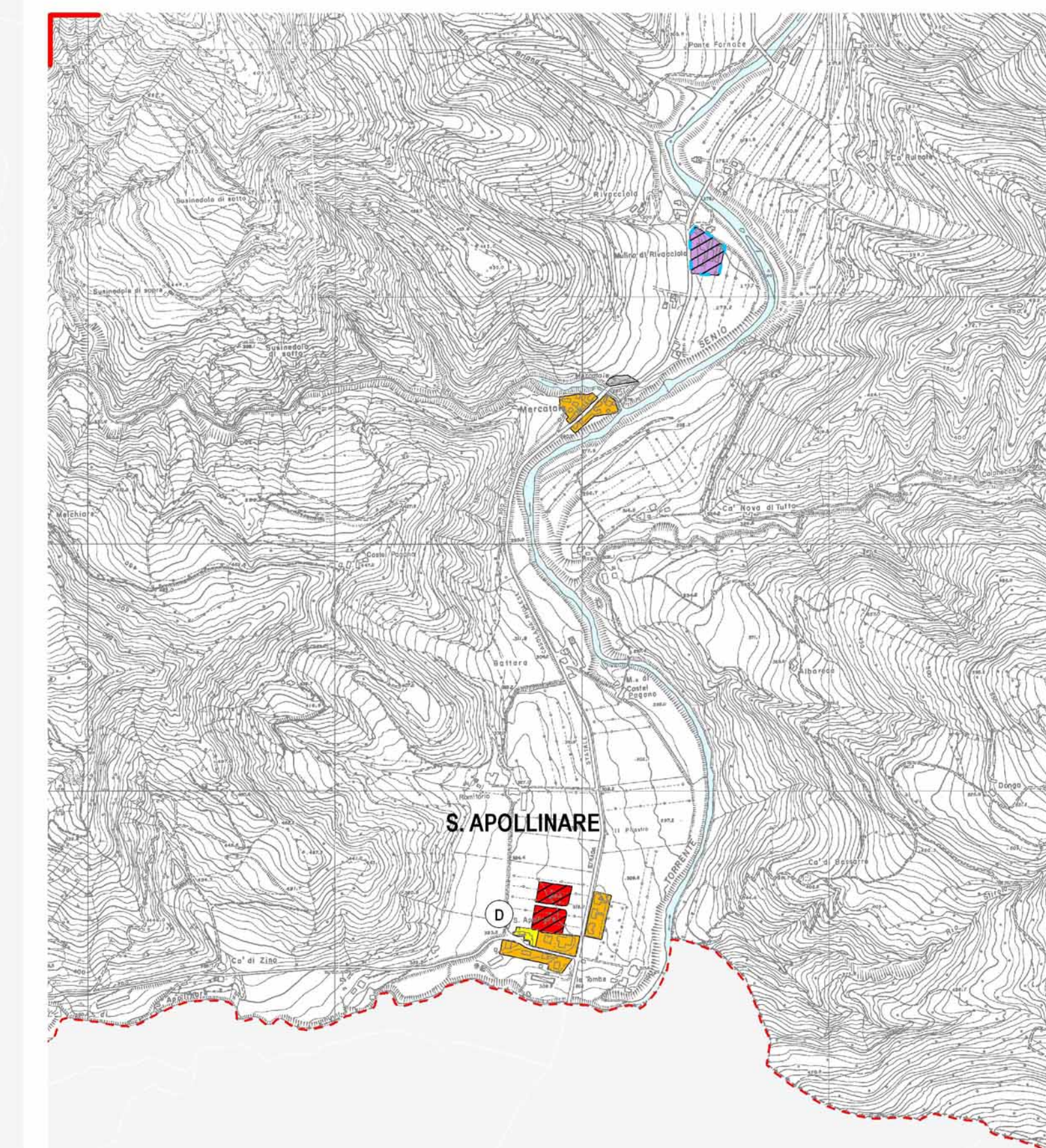
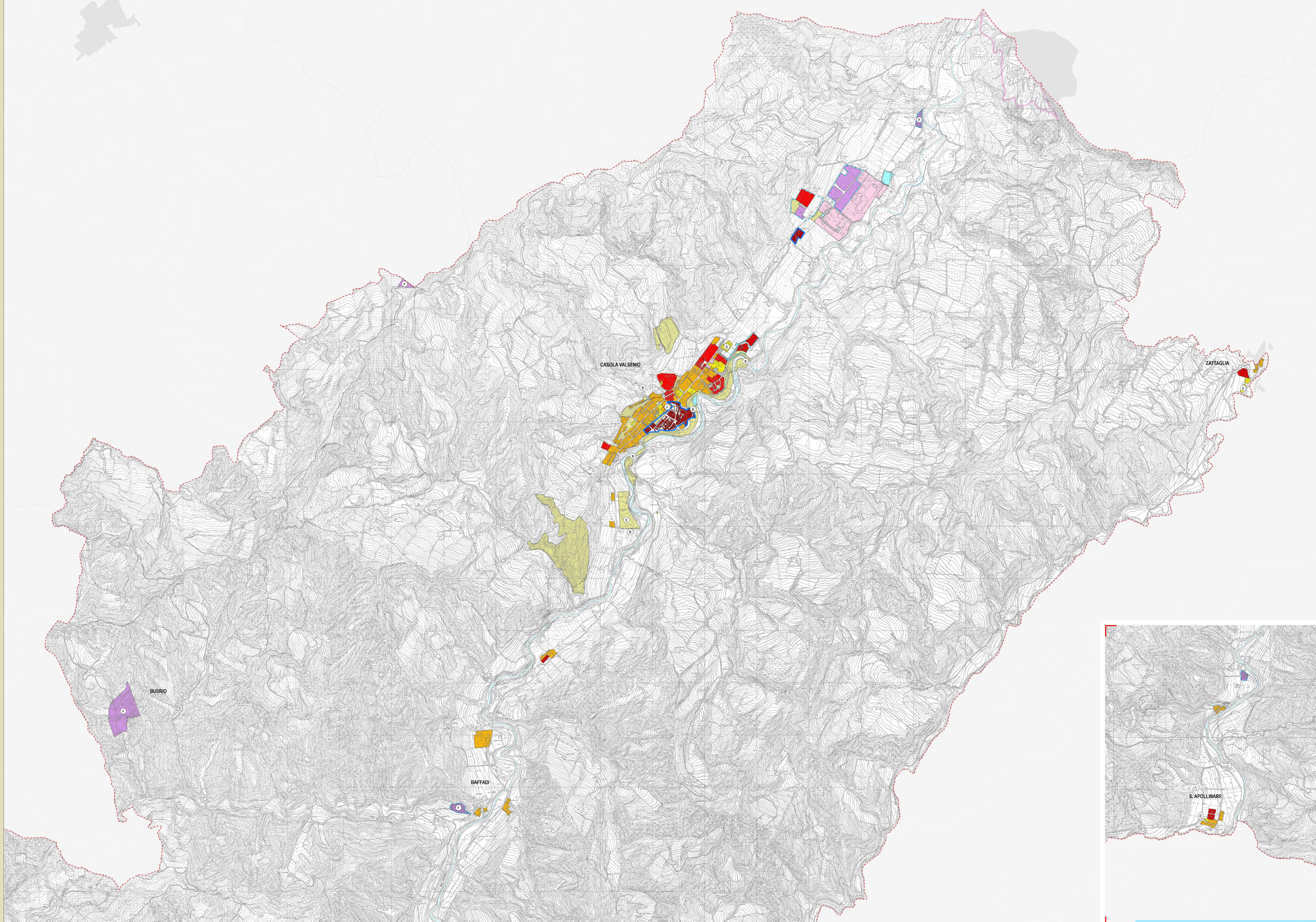

Elaborazione marzo 2009

SINDACO DI FAENZA Claudio Casella	ASSESSORI ALLE POLITICHE DEL TERRITORIO COMUNE DI FAENZA Donatella Callegari	SINDACO DI CASTEL BOLOGNESE Daniela Barbi	SINDACO DI BRISIGHELLA Davide Marzari	SINDACO DI RIOLI TERME Elena Pardi	SINDACO DI SOLAROLO Fabio Anzolini
--------------------------------------	---	--	--	---------------------------------------	---------------------------------------

Coordinatore di Progetto: Stefano Venturi - via Zucchi 4 - 48018 Faenza (FR) - tel. 051.046.01151 fax 051.046.01153 - email: venturi@comune.faenza.it - http://www.comune.faenza.it